

Repères

- 2020 -

Lyons Andelle



Agence d'Urbanisme
de Rouen et des Boucles
de Seine et Eure

Présentation du territoire

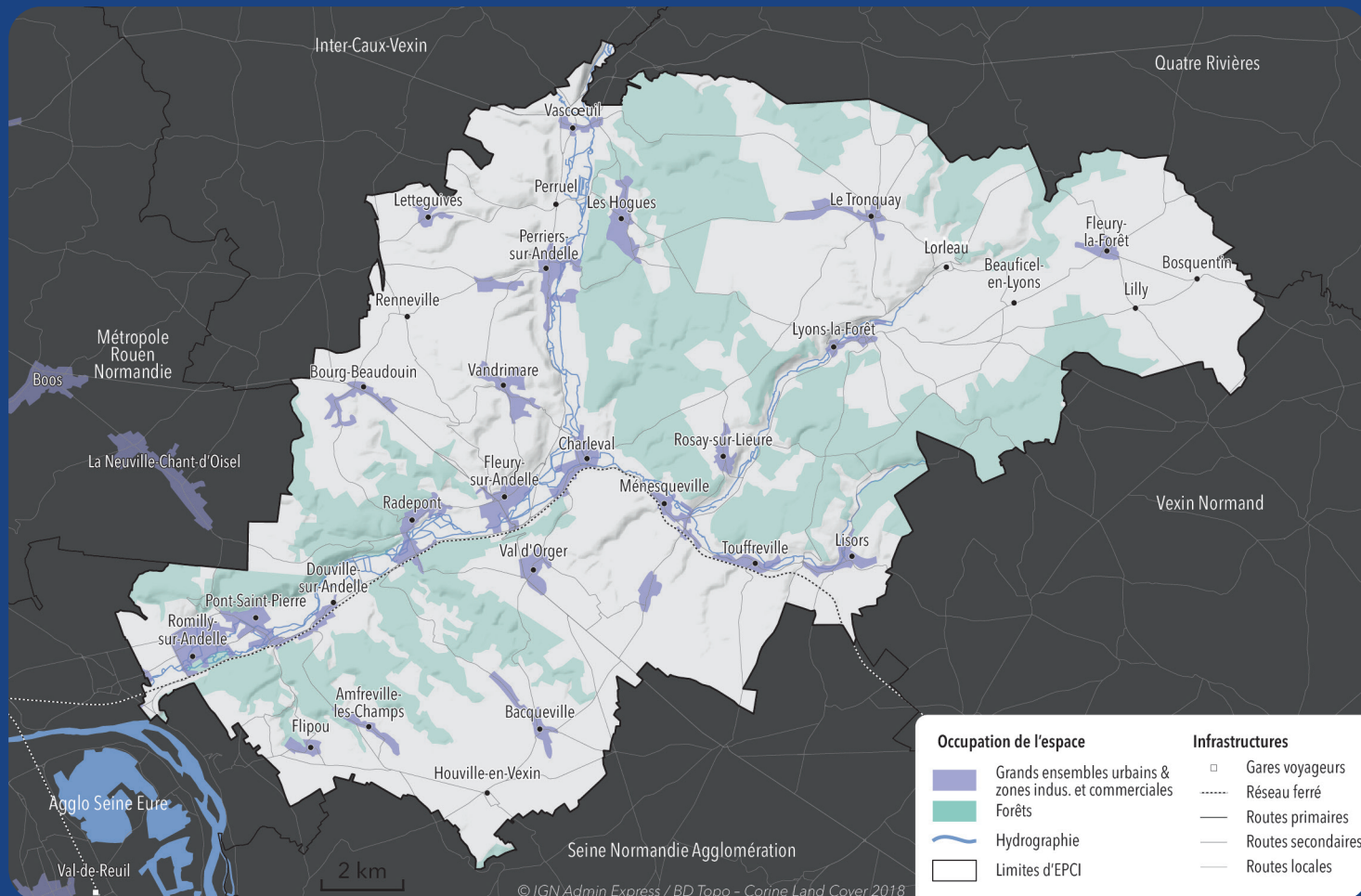

Repères 2020 est une collection de publications qui compilent un choix large, mais non exhaustif, de données territoriales.

Elle a pour but de donner une lecture graphique des caractéristiques des intercommunalités qui composent le Grand territoire* d'étude de l'Agence d'Urbanisme de Rouen et des Boucles de Seine et Eure.

Chaque repère est un portrait synthétique d'une intercommunalité qui vise, d'une part, à la positionner vis-à-vis de territoires voisins et/ou aux caractéristiques similaires et, d'autre part, à illustrer au travers d'infographies les spécificités qui la caractérisent.

Repères 2020 a également pour objectif de témoigner de l'éventail d'analyses traitées par l'Agence d'Urbanisme de Rouen et des Boucles de Seine et Eure en présentant un échantillon des indicateurs de suivi des dynamiques territoriales qu'elle capitalise sur le long terme.

* La notion de Grand territoire renvoie au périmètre du territoire constitué par les membres adhérents de l'Agence d'Urbanisme de Rouen et des Boucles de Seine et Eure.

Panel de comparaison

EPCI : Inter-Caux-Vexin , Quatre Rivières, Vexin Normand

Grand territoire : Métropole Rouen Normandie,
Caux-Austreberthe, Inter-Caux-Vexin,
Lyons Andelle et Agglo Seine-Eure

Construction des radars : fonctionnement de l'indice d'écart à la moyenne

Les radars permettent de positionner un Établissement Public de Coopération Intercommunale (EPCI) par rapport au panel de comparaison à travers une sélection de 6 indicateurs.

L'indice d'écart à la moyenne est compris entre 0 et 1. La valeur centrale de chaque axe (0,5) représente la moyenne du panel de comparaison (hors Grand territoire). Elle est obtenue en appliquant un coefficient de 0,5 à la moyenne du panel de comparaison pour chaque indicateur. L'indice d'écart à la moyenne est ensuite obtenu en appliquant ce même coefficient aux indicateurs de chaque EPCI individuellement.

Cette méthode présente l'avantage de comparer plusieurs types d'indicateurs au sein d'un même graphique radar (part, taux d'évolution, etc.). En revanche, elle ne permet pas de visualiser la valeur de chaque indicateur. Des notes de lecture accompagnent les graphiques pour en faciliter l'appropriation par le lecteur.

SOCIO-DÉMOGRAPHIE

Lyons Andelle

Grand territoire

Moyenne panel EPCI

Note de lecture

La part des cadres parmi les actifs résidents de Lyons Andelle se situe à un niveau inférieur au panel de comparaison et bien en dessous du Grand territoire.

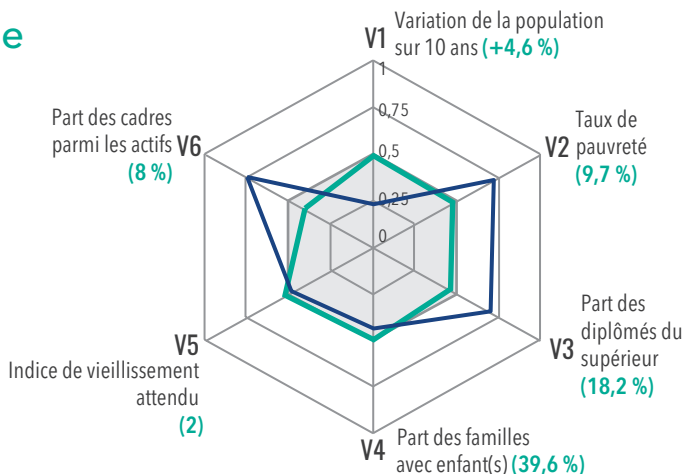

Chiffre clé

+ 4,6 %

C'est la croissance de la population sur le territoire, sur une période de 10 ans. Son profil socio-démographique est comparable à la moyenne du panel EPCI et très proche de Vexin-Normand.

> Panel EPCI de comparaison

Inter-Caux-Vexin

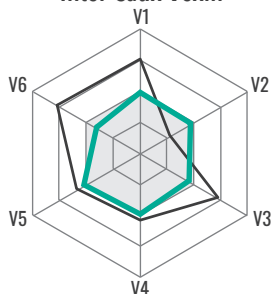

Quatre Rivières

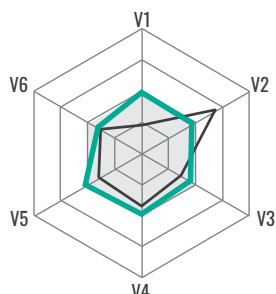

Vexin Normand

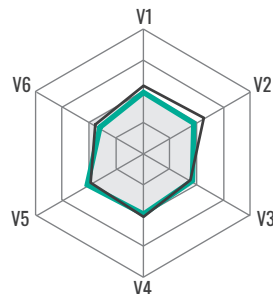

- V1 Taux de variation de la population, INSEE RP 2007-2017
- V2 Taux de pauvreté, INSEE RP 2017
- V3 Part des diplômés du supérieur, INSEE RP 2017
- V4 Part des familles avec enfant, INSEE RP 2017
- V5 Indice de vieillissement attendu (nombre de 60-74 ans/nombre de 75 ans et plus), INSEE RP 2017
- V6 Part des cadres parmi les actifs résidents, INSEE RP 2017

Dynamique démographique

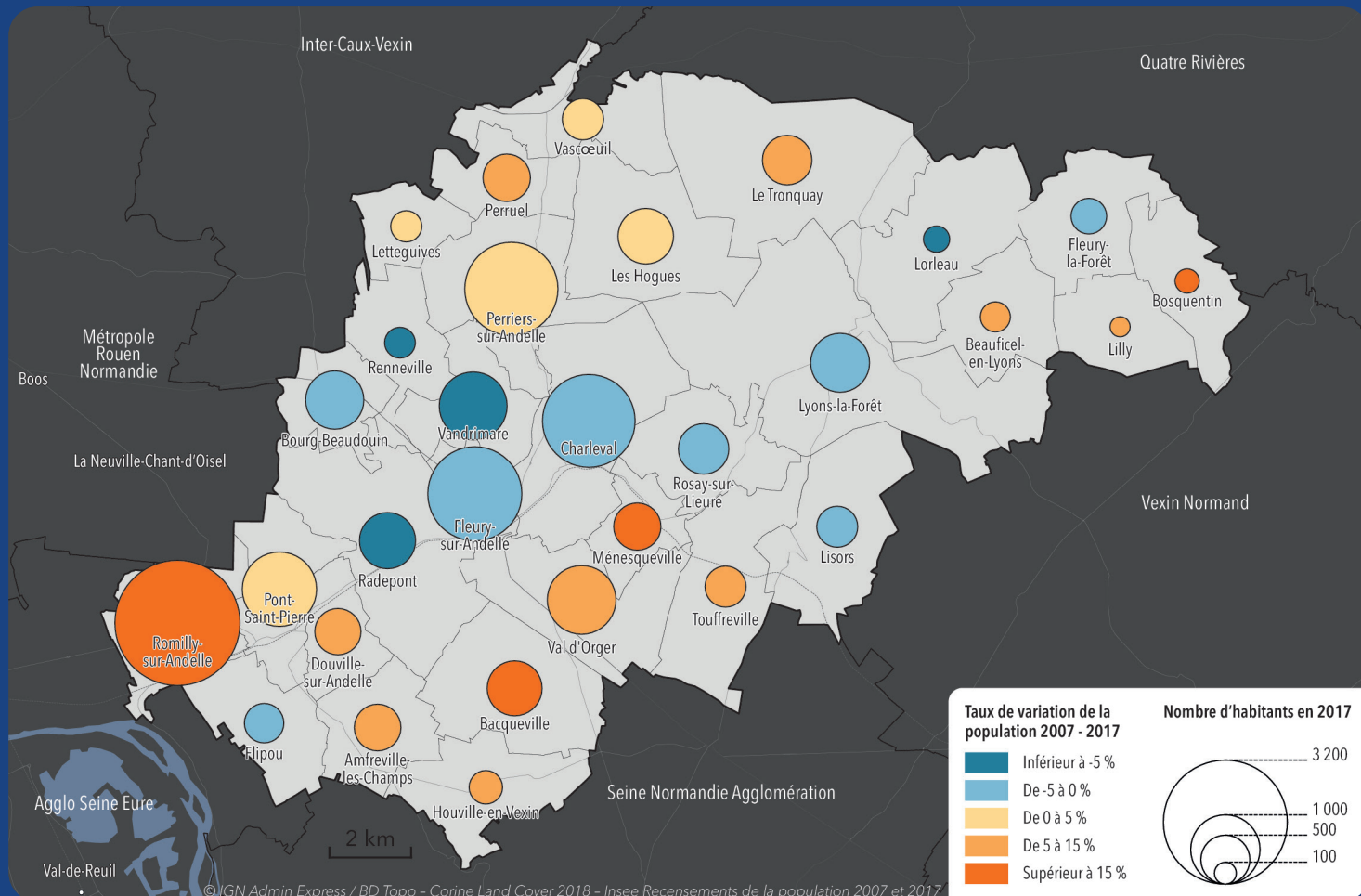

AMÉNAGEMENT / FONCIER / HABITAT

— Lyons Andelle

— Grand territoire

⬡ Moyenne panel EPCI

Note de lecture

Lyons Andelle présente une part de logement sociaux sur son territoire inférieure à la moyenne du panel de comparaison, à l'exception d'Inter-Caux-Vexin.

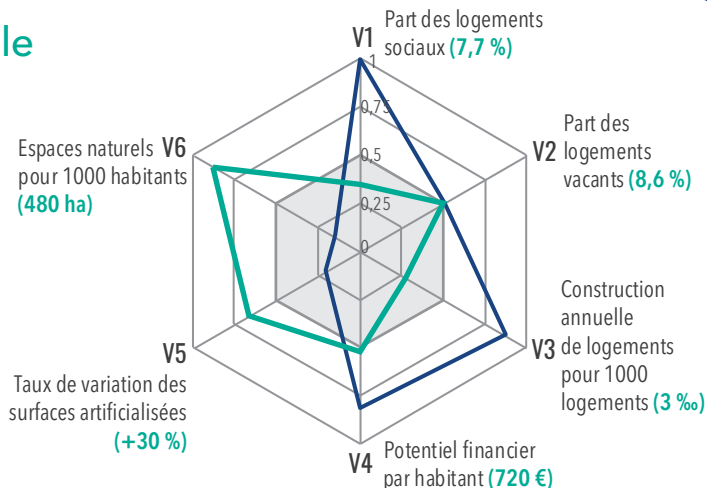

Chiffre clé

480 ha

C'est la surface d'espaces naturels pour 1000 habitants sur le territoire, en 2018.

Cependant, l'artificialisation des sols a été plus importante que pour le reste du panel : + 30 % entre 2006 et 2018.

> Panel EPCI de comparaison

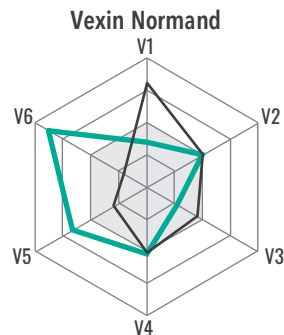
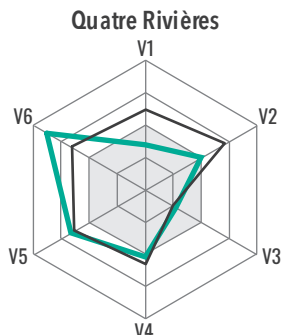
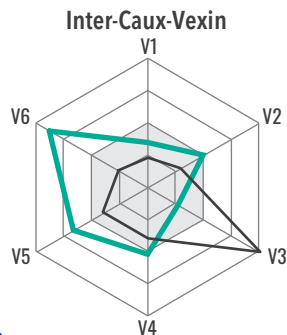

- V1 Part des logements sociaux (loi SRU), RPLS - INSEE RP 2017
- V2 Part des logements vacants, INSEE RP 2017
- V3 Construction annuelle de logements pour 1000 logements (moyenne annuelle 2012-2016), Sit@del2 - INSEE RP 2017
- V4 Potentiel financier par habitant (recettes fiscales + dotations État), DGCL 2017
- V5 Taux de variation des surfaces artificialisées, CORINE Land Cover 2006-2018
- V6 Espaces naturels pour 1000 habitants en hectares, CORINE Land Cover 2018

Densité résidentielle

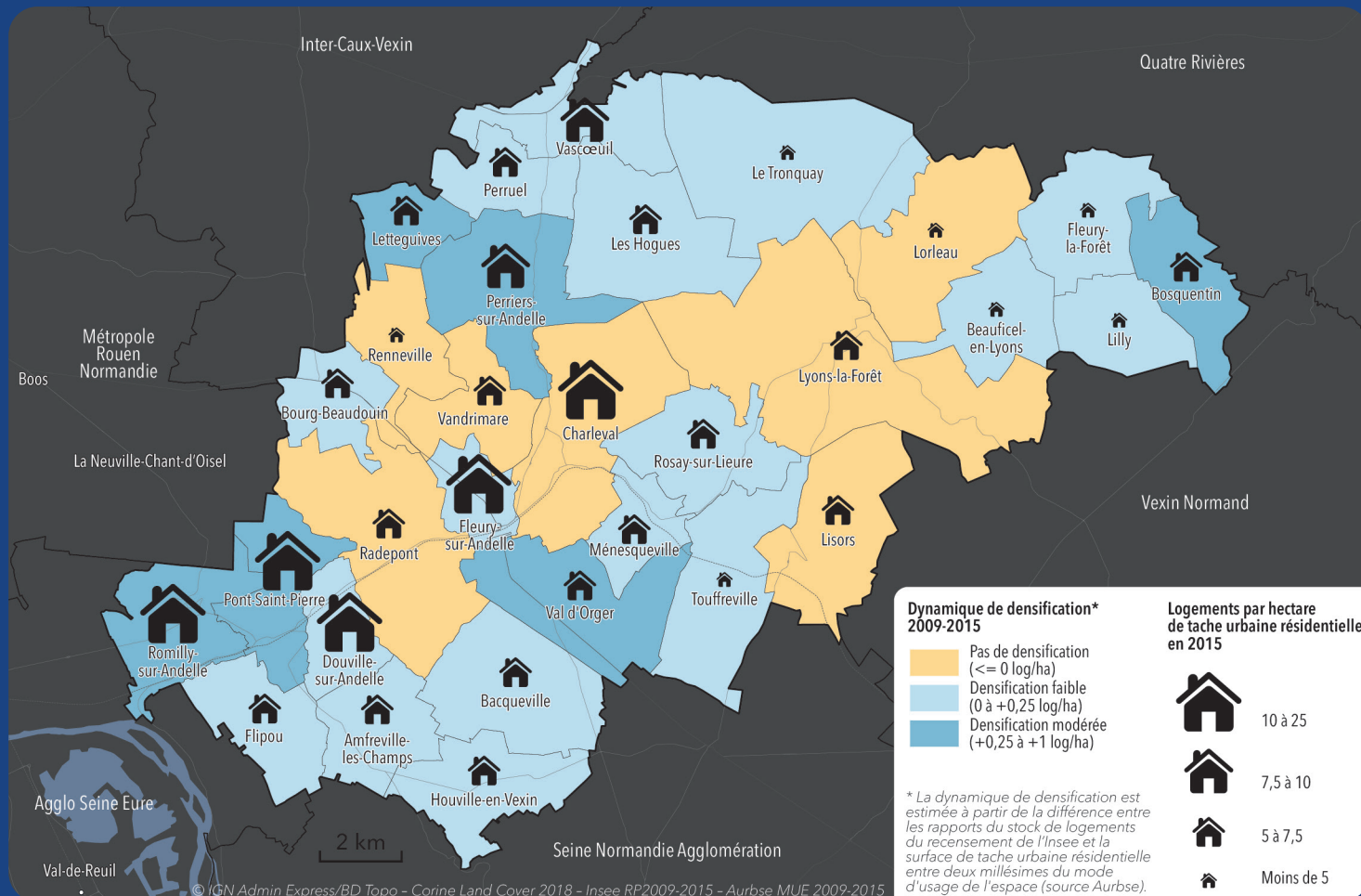

MOBILITÉ / ACCESSIBILITÉ

— Lyons Andelle

— Grand territoire

⬡ Moyenne panel EPCI

Note de lecture

Lyons Andelle se place au niveau de la moyenne du panel de comparaison en matière de concentration de l'emploi. C'est à dire qu'il comporte moins d'emplois que d'actifs occupés résidents.

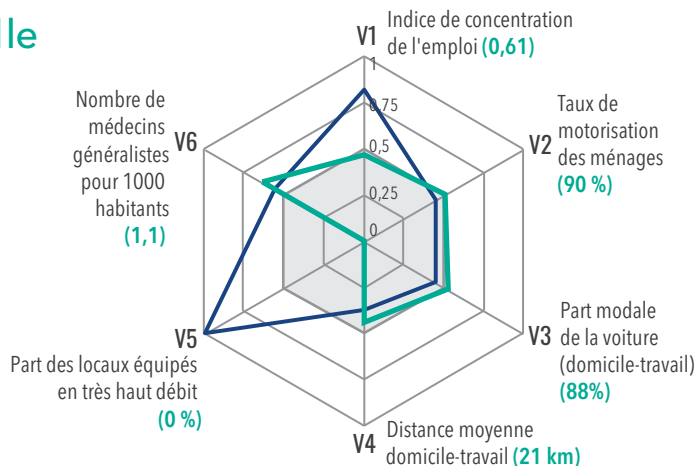

Chiffre clé

1,1
médecin
pour 1000
hab.

Le territoire dispose de davantage de médecins par habitant que ses voisins du panel de comparaison, dont les valeurs se situent toutes en dessous de 1 médecin pour 1000 habitants.

> Panel EPCI de comparaison

Inter-Caux-Vexin

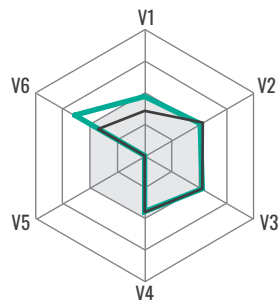

Quatre Rivières

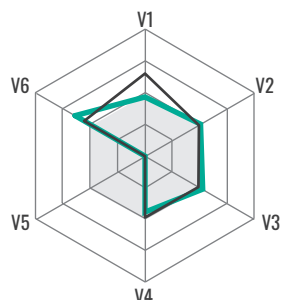

Vexin Normand

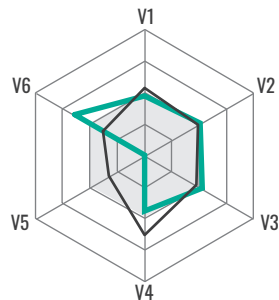

- V1 : Indice de concentration de l'emploi (nombre d'emplois sur le territoire / nombre d'actifs occupés résidents sur le territoire), INSEE RP 2017
- V2 Taux de motorisation des ménages, INSEE RP 2017
- V3 Part modale de la voiture, INSEE RP 2017
- V4 Distance moyenne domicile-travail, AURBSE - IGN Route500 - INSEE RP 2017
- V5 Part des locaux équipés en très haut débit, ARCEP 2020
- V6 Nombre de médecins généralistes pour 1000 habitants, ARS Cartosanté 2019

Migrations pendulaires

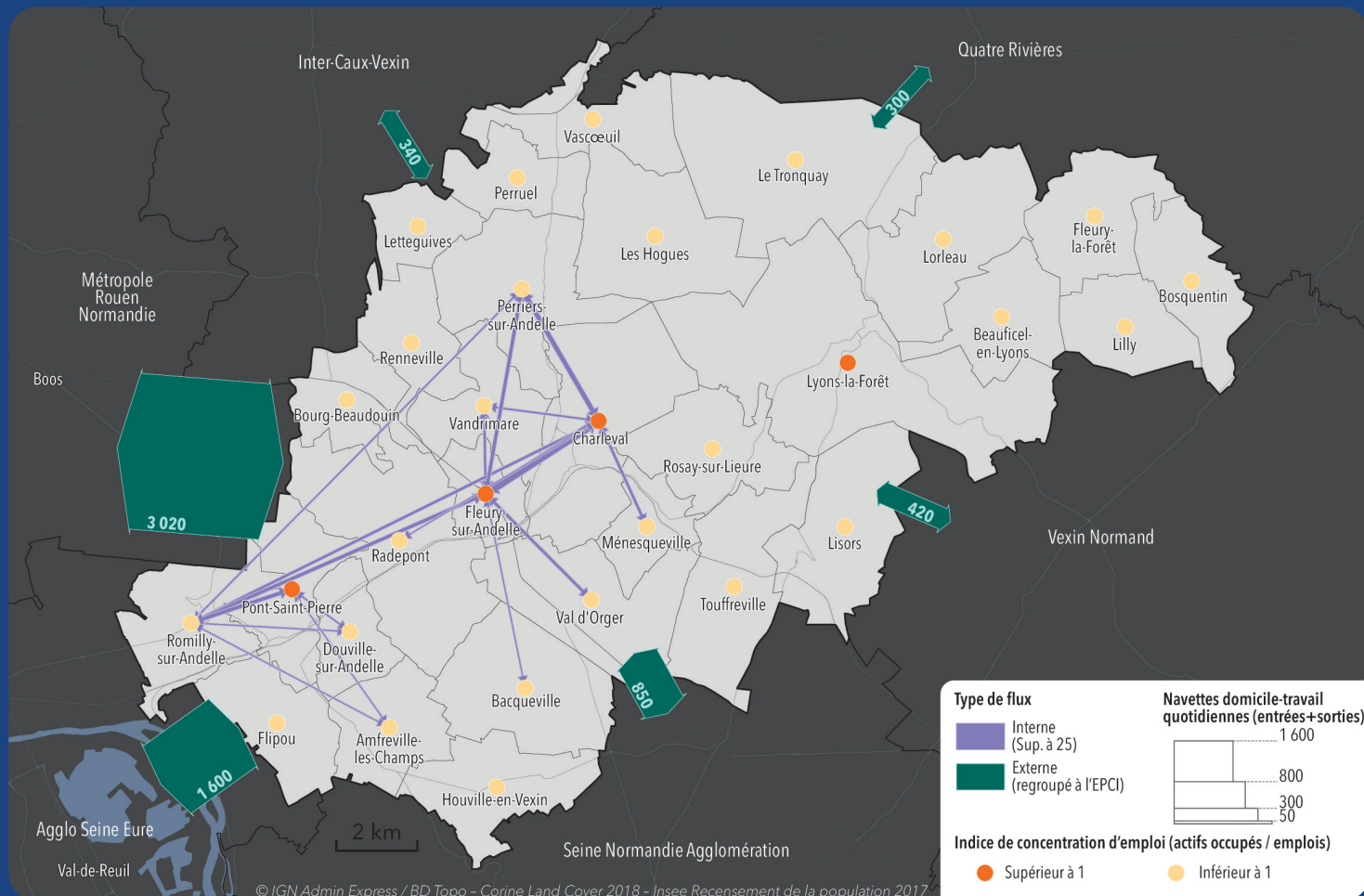

EMPLOI / ACTIVITÉ ÉCONOMIQUE

— Lyons Andelle

— Grand territoire
 ⬡ Moyenne panel EPCI

Note de lecture

* Le calcul des indices a été adapté ici pour le taux de croissance de l'emploi et l'évolution du nombre de demandeurs d'emploi. Dans la mesure où certaines évolutions sont négatives, les valeurs qui se situent au-dessus de la moyenne (0,5) témoignent d'une croissance et celles qui se situent en dessous d'une diminution.

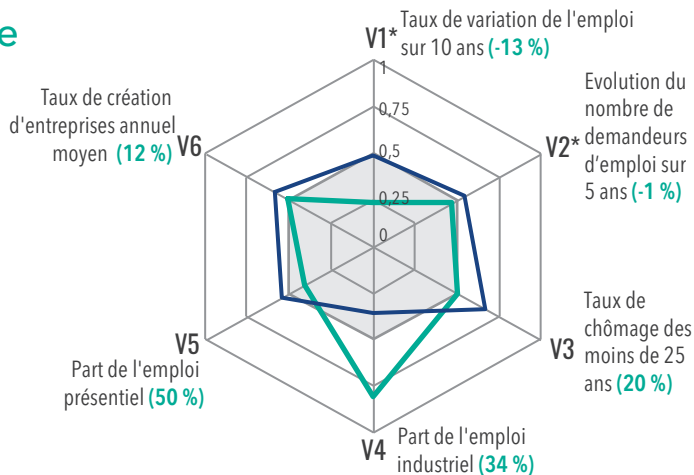

Chiffre clé

34 %

C'est la part des emplois industriels sur le territoire. La proportion est importante en comparaison au panel.

C'est par ailleurs le seul territoire qui a connu une diminution du nombre de demandeurs d'emploi.

> Panel EPCI de comparaison

Inter-Caux-Vexin

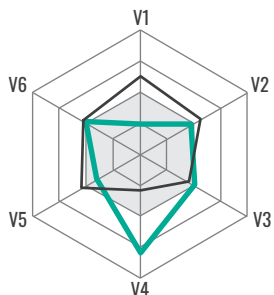

Quatre Rivières

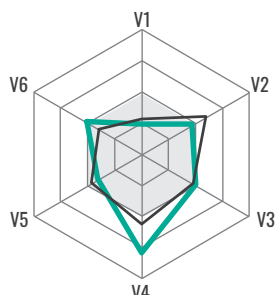

Vexin Normand

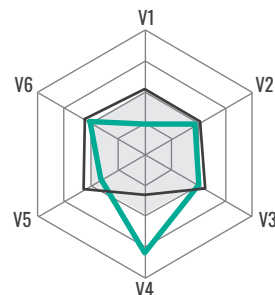

- V1 Taux de variation de l'emploi sur 10 ans, INSEE RP 2007-2017
- V2 Evolution du nombre de DEFM 2014-2019, catégorie A, B et C, DARES - Pôle emploi
- V3 Taux de chômage des moins de 25 ans, INSEE RP 2017
- V4 Part de l'emploi industriel, INSEE RP 2017
- V5 Part de l'emploi présentiel, INSEE RP 2017
- V6 Taux de création d'entreprises annuel moyen 2013-2018, INSEE REE 2018



20 850 habitants
693 700 (*Grand territoire*)



30 communes
234



280 km²
2 090



1 050 établissements
41 600



5 350 emplois
292 300



9 900 actifs
320 900



**30 logements
construits par an**
3 200



8 750 ménages
313 700



10 300 logements
346 700

Des compléments d'information
sont disponibles sur notre site internet :
www.aurbse.org



Agence d'urbanisme de Rouen
et des boucles de Seine et Eure
101 boulevard de l'Europe
76100 Rouen cedex 1